

Walmart

..... 3

..... 4

..... 4

..... 4

..... 4

..... 4

..... 5

..... 6

.....

.....

.....

.....

..... 9

.....

.....

.....

..... 11

.....

.....

.....

..... 14

..... 17

..... 19

..... 21

..... 21

..... 23

..... 25

Walmart

•
•
•
•
•

Walmart

供应商资质

供应商号码: 供应商名称:
审核状态: 拒绝 采购员ID:
ICC分类*: 供应商类型*:
MDA备注:
供应商备注:

文件类型	文件号码	生效日期	到期日	审核人员	状态	操作
经销商的食品流通许...		2015-01-06	2018-01-05	fliang2	拒绝	续证

1

文件类型: **2**
文件号码: 备注: 如为生产许可证, 必须填写号码
生效日期: 到期日: **3**
*C:\Users\Public\Picture 文件小于1M,文件类型为jpg,pdf格式
4 **5**

供应商资质

供应商号码: 供应商名称:
审核状态: 拒绝 采购员ID:
ICC分类*: 供应商类型*:
MDA备注:
供应商备注:

文件类型	文件号码	生效日期	到期日	审核人员	状态	操作
商标注册和授权资料		2015-04-13	2017-04-12		草稿箱	删除 修改
食品卫生许可证(适用...	QS 2333 1111 4444	2014-04-14	2017-04-13		草稿箱	删除 修改
食品卫生许可证(适用...	QS 1234 4567 7891	2013-04-22	2016-04-21		草稿箱	删除 修改
经销商的食品流通许...		2015-01-06	2018-01-05	fliang2	拒绝	续证

Walima

Kwal

Walmart

Kwal

Walim



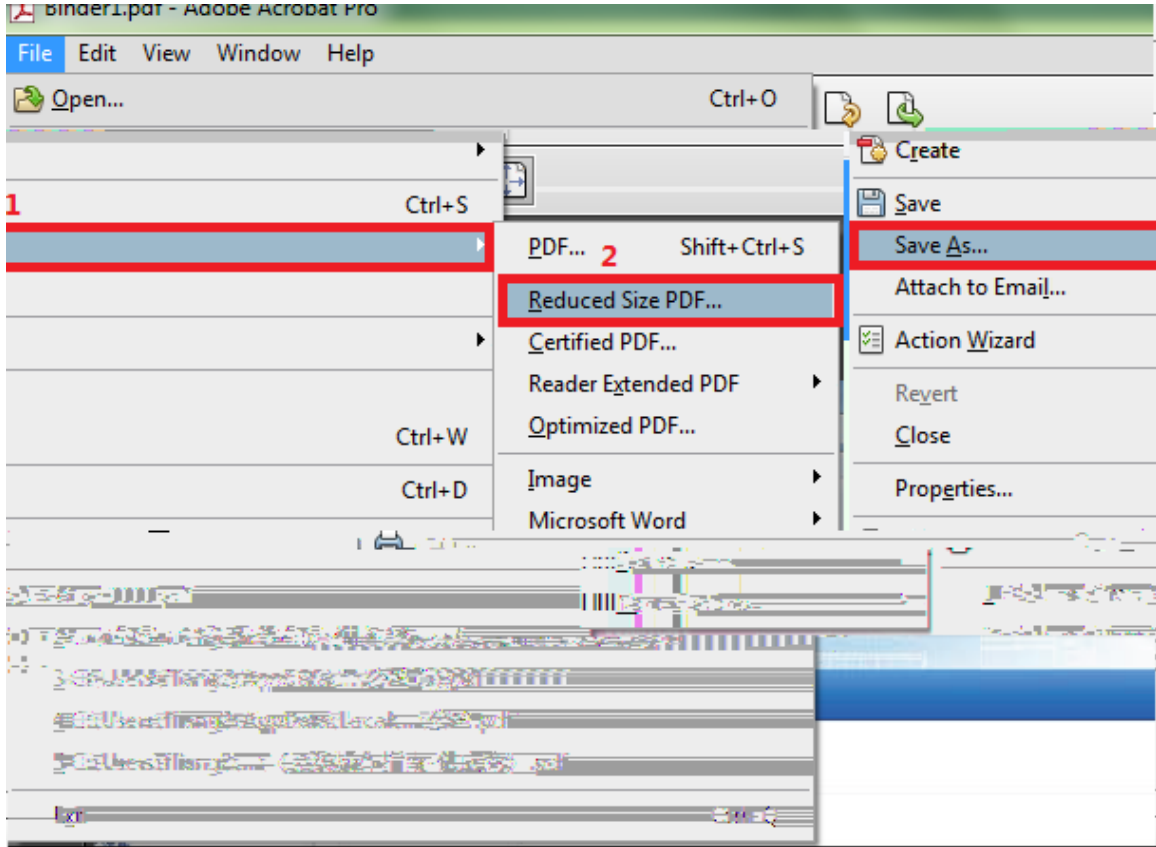

W a

Walimar

Walton

Kwal

Kwal

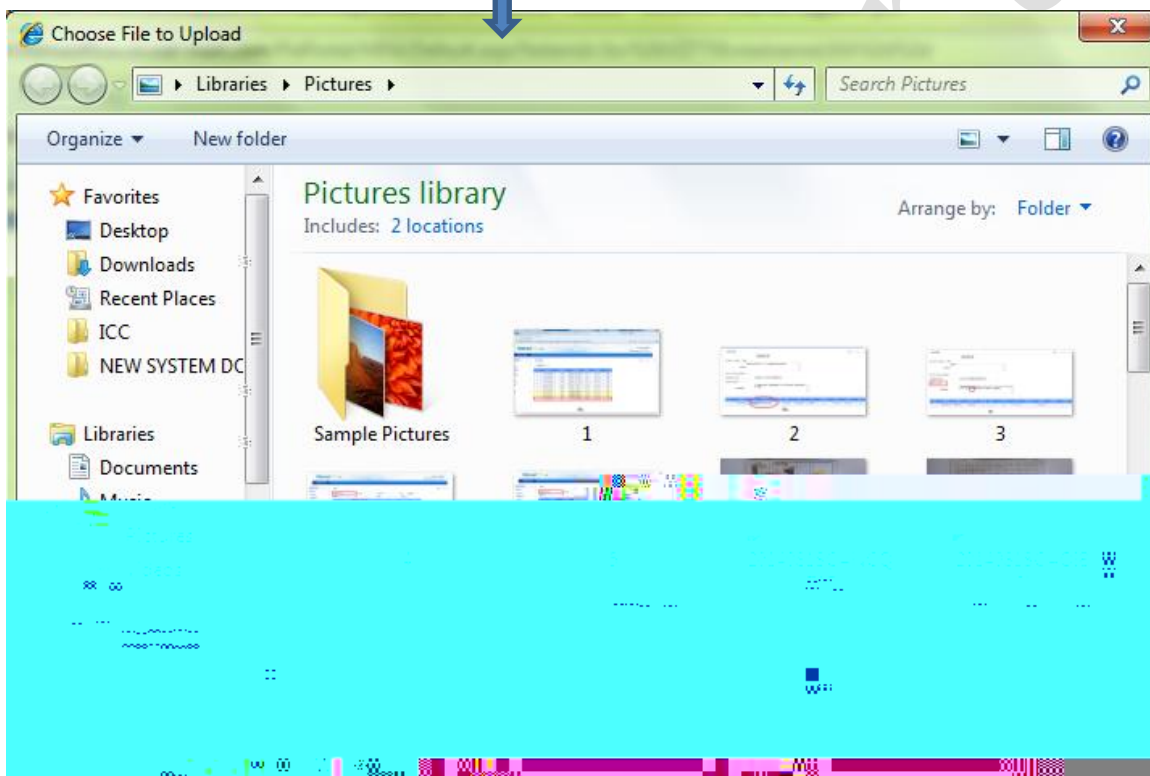
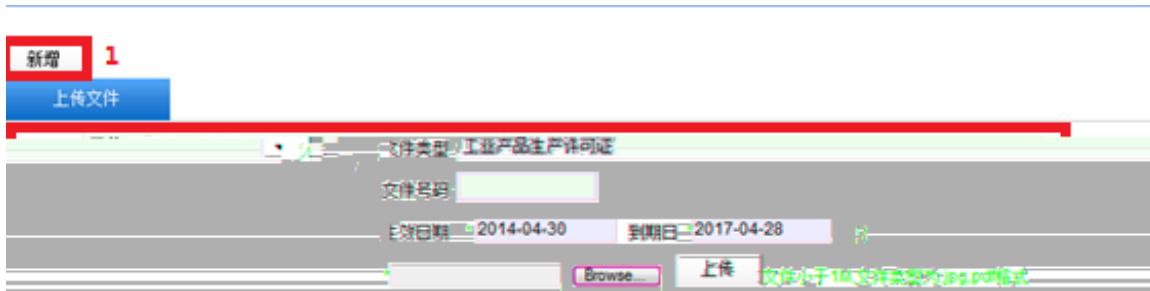

Kwal

Kwal

检验报告

TEST REPORT

No: SP201403934

共五页 第五页

样品名称 Name of Sample		检验类别 Test Purpose	食品生产许可证发证检验
商标 Trade Mark		委托书号 Number of Client	SP201403934
样品批号 Original Number		生产日期 Date of Production	2014-3-27
型号规格 Type	500g/瓶	样品等级 Grade	合格
生产单位 Produced by			
供货单位 Supplier			

接收方法 Method of Received		样品状态 Status of Sample	玻璃瓶装，外封条完好。
抽样基数 Base of Sample	320瓶	抽样单号 No. of Sampling	
样品数量 Sum of Sample	3瓶×2份	检验项目 Test Items	全项检验

